

# MAPA DO CELÓW PROJEKTOWYCH

skala 1 : 500

mapa w układzie współrzędnych prostokątnych płaskich: 2000/18,  
 mapa w układzie sekcijnym, arkusze nr: 6.133.06.01.13, 6.133.06.01.14  
 mapa w układzie wysokościowym: Kronstadt'86  
 Woj. dolnośląskie  
 Powiat: kłodzki  
 Jedn. ewidencyjna: 020809\_2, Lewin Kłodzki  
 Obręb: 0003, Gołaczów  
 działki nr: 36, 37, am 1

Nie wykonano ustalenia obciążeń służebnościami gruntowymi ujawnionymi w księgach wieczystych.  
 Linia przerywaną oznaczono granicę obszaru, który był przedmiotem aktualizacji.

GK.6640.694.2017  
 Data opracowania mapy: 24.11.2018 r.





Mapę wykonała:  
 AZGEO - Aleksandra Zielińska  
 Usługi Geodezyjne i Kartograficzne  
 58-100 Świdnica, ul. Koftątaja 31/4  
 tel. 693 075 645, azgeo@azgeo.pl

GEODETA UPRAWNIONY  
 ALEKSANDRA ZIELIŃSKA  
 Uprawnienia zawodowe:  
 Nr 11283 z dnia 18.10.1991r.

Potwierdza się, że niniejszy dokument został opracowany w wyniku prac geodezyjnych i kartograficznych, których rezultaty zawiera operat techniczny wpisany do ewidencji materiałów państwowego zasobu geodezyjnego i kartograficznego	
Organ prowadzący państwowy zasób geodezyjny i kartograficzny	STAROSTA KŁODZKI
Identyfikator ewidencyjny materiału zasobu - operatu technicznego	P. 2018.2018.2251
Data wpisania operatu technicznego do ewidencji materiałów zasobu	26.11.2018
Imię, nazwisko i podpis osoby reprezentującej organ	<i>[Podpis]</i>

układ 2000/18  
 5589650.00  
 6380350.00

## LEGENDA:

-  Budynek istniejący.
-  Rozbudowa realizowana w obrębie drewnianej przybudówki - zgodnie z decyzją nr 24/XI/B/07 i 18/XI/B/2014
-  Rozbudowa realizowana w obrębie zrealizowanych piwnic - na podstawie decyzji nr 24/XI/B/07, odstąpiono od rozwiązań zatwierdzonych decyzją nr 18/XI/B/2014, wprowadzono zamiennie zadaszenie powstałego tarasu
-  Wejścia do budynku
-  Granica działki

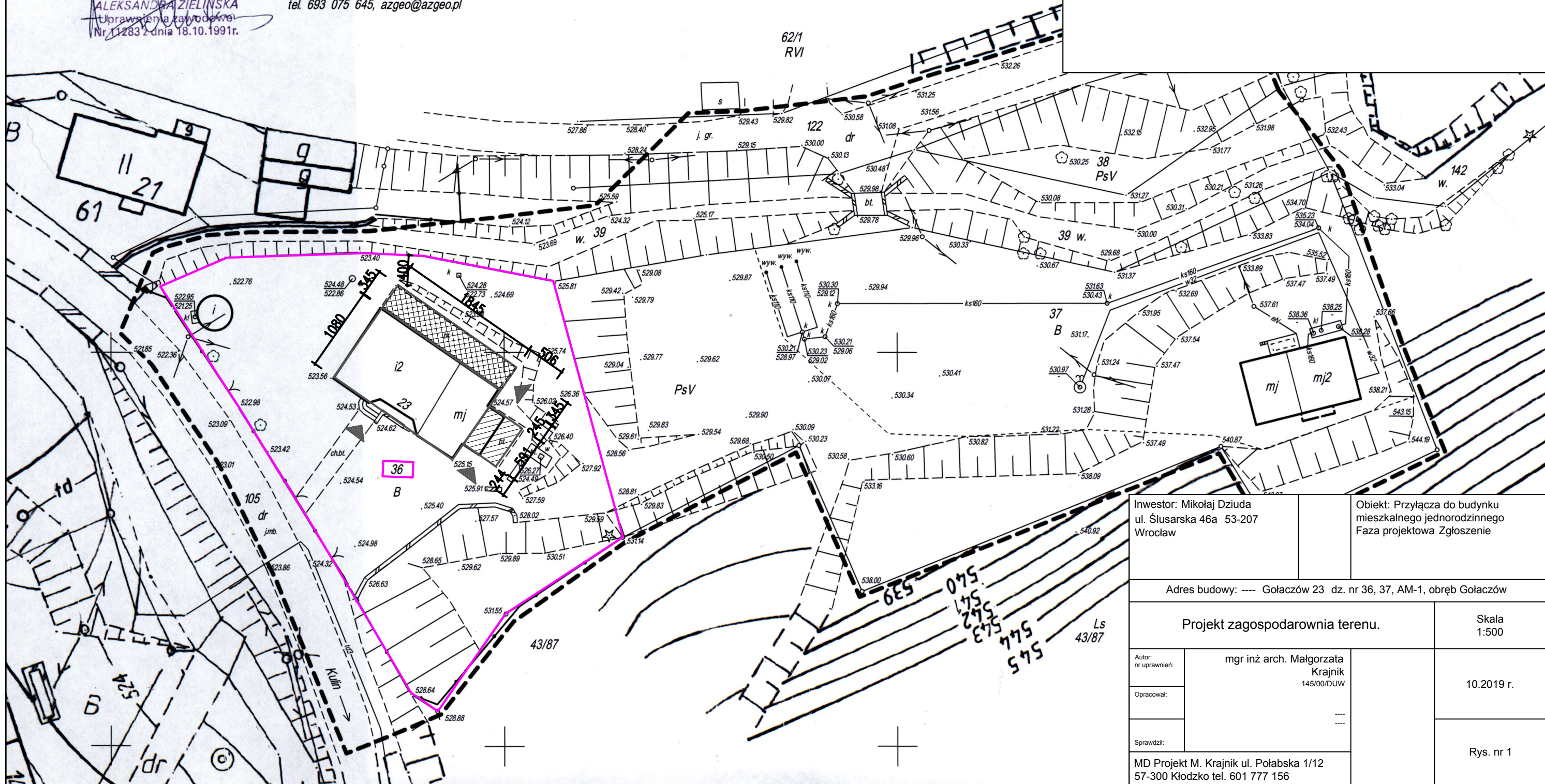

Inwestor: Mikołaj Dziuda ul. Ślusarska 46a 53-207 Wrocław		Objekt: Przyłącza do budynku mieszkalnego jednorodzinnego Faza projektowa Zgłoszenie	
Adres budowy: --- Gołaczów 23 dz. nr 36, 37, AM-1, obręb Gołaczów			
Projekt zagospodarowania terenu.			Skala 1:500
Autor: nr uprawnień:	mgr inż arch. Małgorzata Krajnik 145/00/DUW		10.2019 r.
Opracował:	---		Rys. nr 1
Sprawił:	---		
MD Projekt M. Krajnik ul. Połabska 1/12 57-300 Kłodzko tel. 601 777 156			

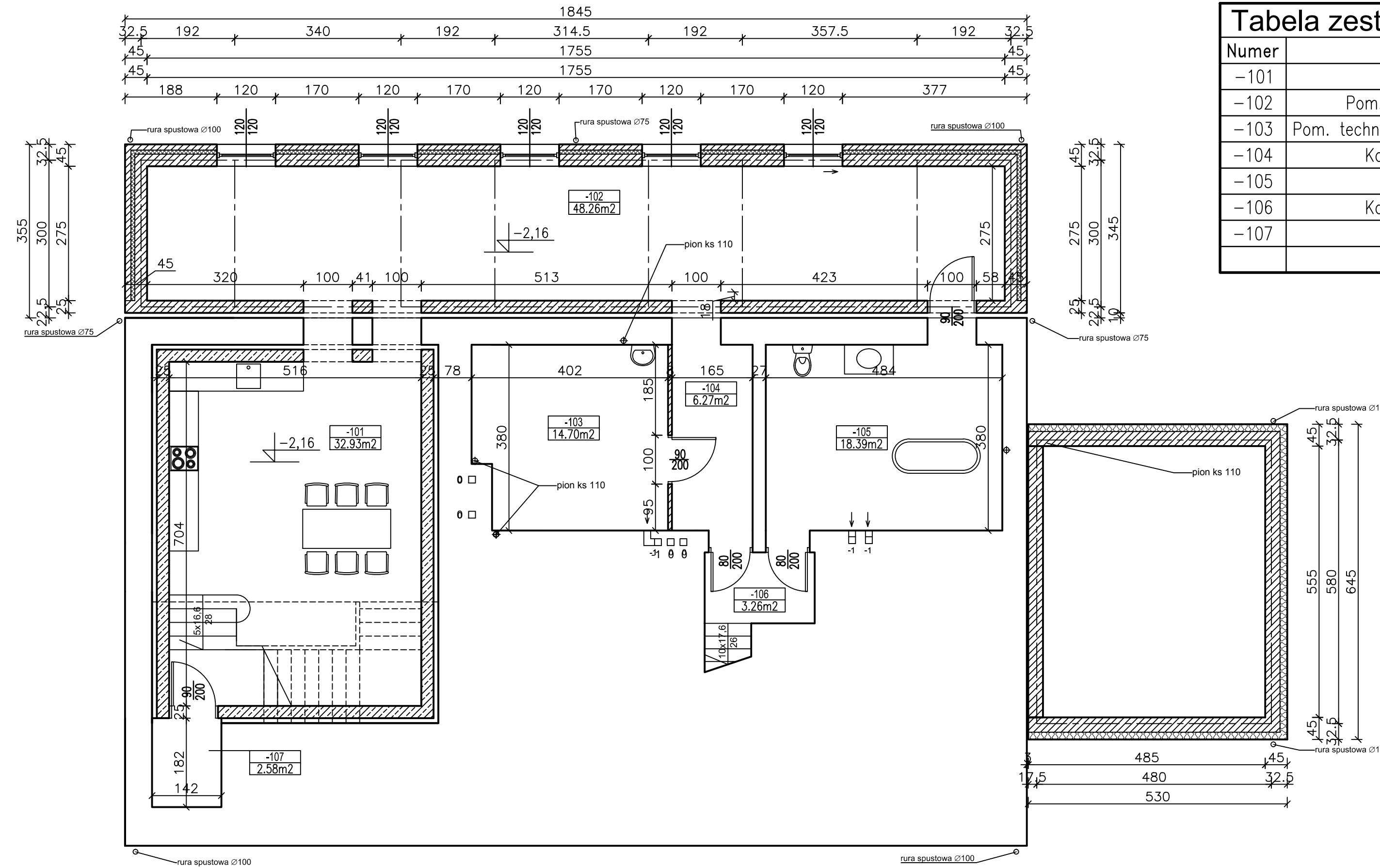

**Tabela zestawienia powierzchni**

Numer	Nazwa	Powierzchnia
-101	Kuchnia	32.93m <sup>2</sup>
-102	Pom. rekreacyjne	48.26m <sup>2</sup>
-103	Pom. techniczne/pompa ciepła	14.70m <sup>2</sup>
-104	Komunikacja	6.27m <sup>2</sup>
-105	Łazienka	18.39m <sup>2</sup>
-106	Komunikacja	3.26m <sup>2</sup>
-107	Schówek	2.58m <sup>2</sup>
		126.40m <sup>2</sup>

LEGENDA:

	ściany do rozbioru
	ściany z bloczków gazobetonowych gr. 24 cm, docieplone styropianem gr. 15 cm - zrealizowane uprzednio
	ściany monolityczne - zrealizowane uprzednio
	ściany murowane z bloczków gazobetonowych gr. 12 cm
	ściany murowane z bloczków gazobetonowych gr. 8 cm
	ściany gk systemowe gr. 10 cm
	ściany gk systemowe gr. 16 cm

<p>Inwestor: Mikołaj Dziuda ul. Ślusarska 46a 53-207 Wrocław</p>	<p>Obiekt: Przyłącza do budynku mieszkalnego jednorodzinnego Faza projektowa Zgłoszenie</p>
<p>Adres budowy: ---- Gołaczów 23 dz. nr 36, 37, AM-1, obręb Gołaczów</p>	
<p>Rzut piwnic.</p>	
<p>Skala 1:75</p>	
<p>Autor: nr uprawnień:</p>	<p>mgr inż arch. Małgorzata Krajnik 145/00/DUW</p>
<p>Sprawił:</p>	<p>MD Projekt M. Krajnik ul. Połabska 1/12 57-300 Kłodzko tel. 601 777 156</p>
<p>10.2019 r.</p>	
<p>Rys. nr 1/A</p>	

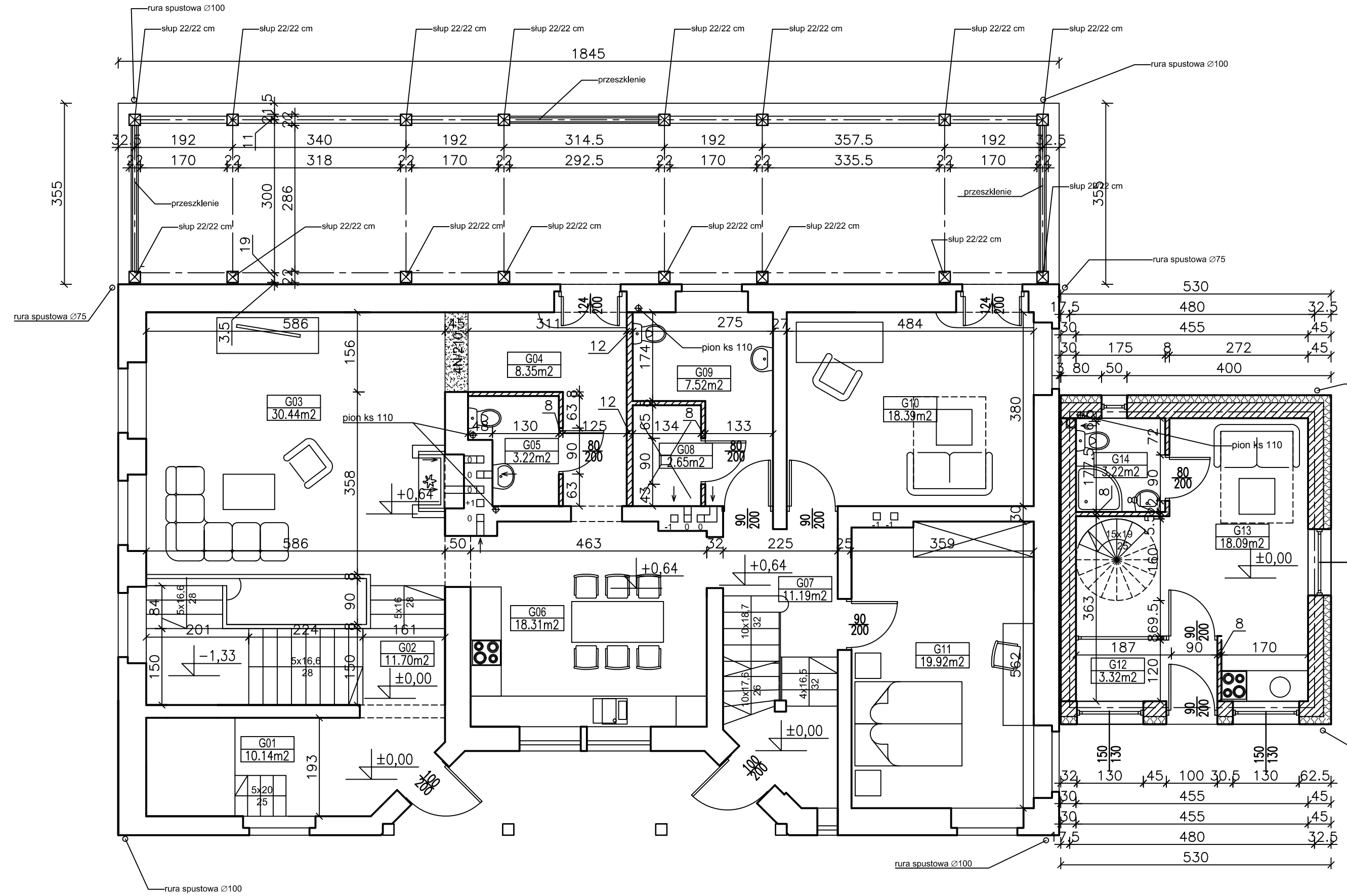

### Tabela zestawienia powierzchni

Numer	Nazwa	Powierzchnia
G01	Hall wejściowy	10.14m <sup>2</sup>
G02	Schody	11.70m <sup>2</sup>
G03	Pokój dzienny	30.44m <sup>2</sup>
G04	Korytarz	8.35m <sup>2</sup>
G05	Wc	3.22m <sup>2</sup>
G06	Kuchnia	18.31m <sup>2</sup>
G07	Klatka schodowa	11.19m <sup>2</sup>
G08	Prysznic	2.65m <sup>2</sup>
G09	Łazienka	7.52m <sup>2</sup>
G10	Pokój	18.39m <sup>2</sup>
G11	Pokój	19.92m <sup>2</sup>
G12	Komunikacja	3.32m <sup>2</sup>
G13	Pokój+aneks kuchenny	18.09m <sup>2</sup>
G14	Łazienka	3.22m <sup>2</sup>
		166.48m <sup>2</sup>

#### LEGENDA:

	ściany do rozebrania
	ściany z bloczków gazobetonowych gr. 24 cm doociepione styropianem gr. 15 cm - zrealizowane uprzednio
	ściany monolityczne - zrealizowane uprzednio
	ściany murowane z bloczków gazobetonowych gr. 12 cm
	ściany murowane z bloczków gazobetonowych gr. 8 cm
	ściany gk systemowe gr. 10 cm
	ściany gk systemowe gr. 16 cm

Inwestor: Mikołaj Dziuda ul. Ślusarska 46a 53-207 Wrocław		Objekt: Przyłącza do budynku mieszkalnego jednorodzinnego Faza projektowa Zgłoszenie	
Adres budowy: ---- Gołaczów 23 dz. nr 36, 37, AM-1, obręb Gołaczów			
Rzut parteru.			Skala 1:75
Autor: nr uprawnień:	mgr inż arch. Małgorzata Krajnik 145/00/DUW		10.2019 r.
Sprawił:			Rys. nr 2/A
MD Projekt M. Krajnik ul. Polabska 1/12 57-300 Kłodzko tel. 601 777 156			

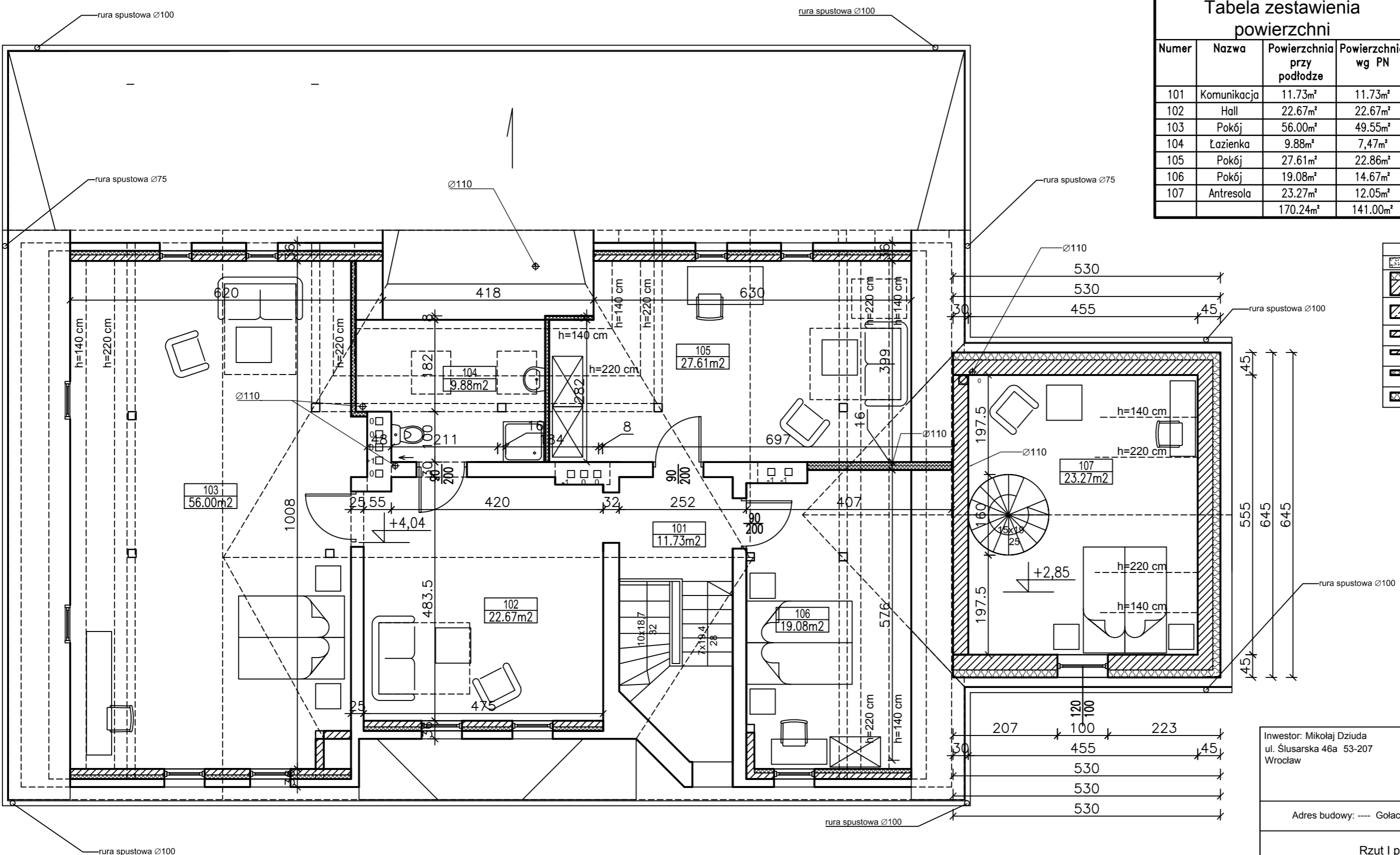

Numer	Nazwa	Powierzchnia przy podłodze	Powierzchnia wg PN
101	Komunikacja	11.73m <sup>2</sup>	11.73m <sup>2</sup>
102	Hall	22.67m <sup>2</sup>	22.67m <sup>2</sup>
103	Pokój	56.00m <sup>2</sup>	49.55m <sup>2</sup>
104	Łazienka	9.88m <sup>2</sup>	7.47m <sup>2</sup>
105	Pokój	27.61m <sup>2</sup>	22.86m <sup>2</sup>
106	Pokój	19.08m <sup>2</sup>	14.67m <sup>2</sup>
107	Antresola	23.27m <sup>2</sup>	12.05m <sup>2</sup>
		170.24m <sup>2</sup>	141.00m <sup>2</sup>

	ściany do rozbiórki
	ściany z bloczków gazobetonowych gr. 24 cm docieplone styropianem gr. 15 cm - zrealizowane uprzednio
	ściany monolityczne - zrealizowane uprzednio
	ściany murowane z bloczków gazobetonowych gr. 12 cm
	ściany murowane z bloczków gazobetonowych gr. 8 cm
	ściany gk systemowe gr. 10 cm
	ściany gk systemowe gr. 16 cm

Inwestor: Mikołaj Dziuda ul. Ślusarska 46a 53-207 Wrocław	Obiekt: Przyłącza do budynku mieszkalnego jednorodzinnego Faza projektowa Zgłoszenie
Adres budowy: ---- Gołaczów 23 dz. nr 36, 37, AM-1, obręb Gołaczów	
<b>Rzut I piętra.</b>	
Autor: nr uprawnień:	mgr inż arch. Małgorzata Krajnik 145/000/DUW
Sprawdził:	10.2019 r.
MD Projekt M. Krajnik ul. Połabska 1/12 57-300 Kłodzko tel. 601 777 156	
Rys. nr 3/A	

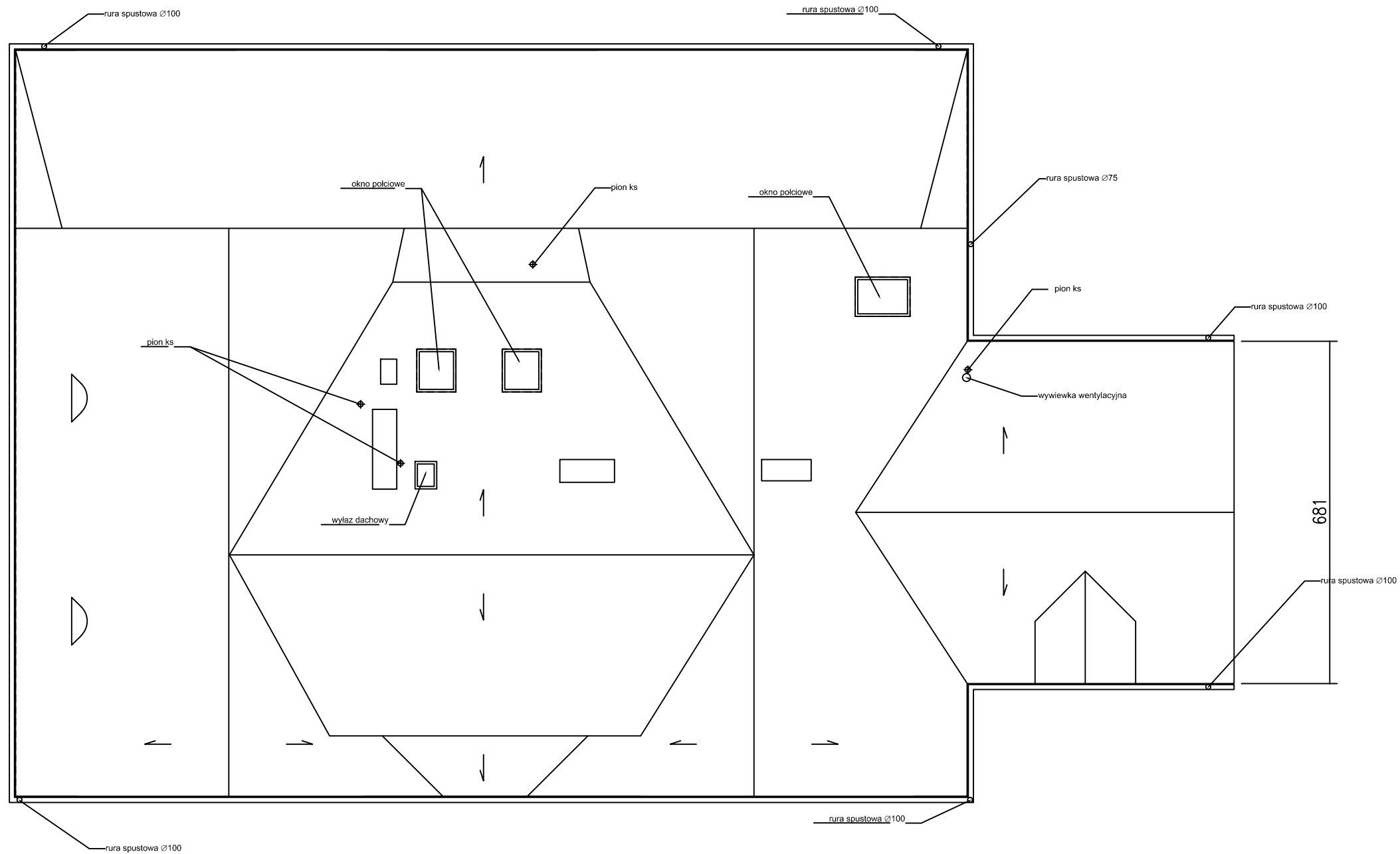

Inwestor: Mikołaj Dziuda ul. Ślusarska 46a 53-207 Wrocław		Obiekt: Przyłącza do budynku mieszkalnego jednorodzinnego Faza projektowa Zgłoszenie	
Adres budowy: ---- Gołaczów 23 dz. nr 36, 37, AM-1, obręb Gołaczów			
Rzut dachu.			Skala 1:100
Autor: nr uprawnień:	mgr inż arch. Małgorzata Krajnik 145/00/DUW		10.2019 r.
Opracował:	----		
Sprawdził:	----		Rys. nr 4/A
MD Projekt M. Krajnik ul. Połabska 1/12 57-300 Kłodzko tel. 601 777 156			

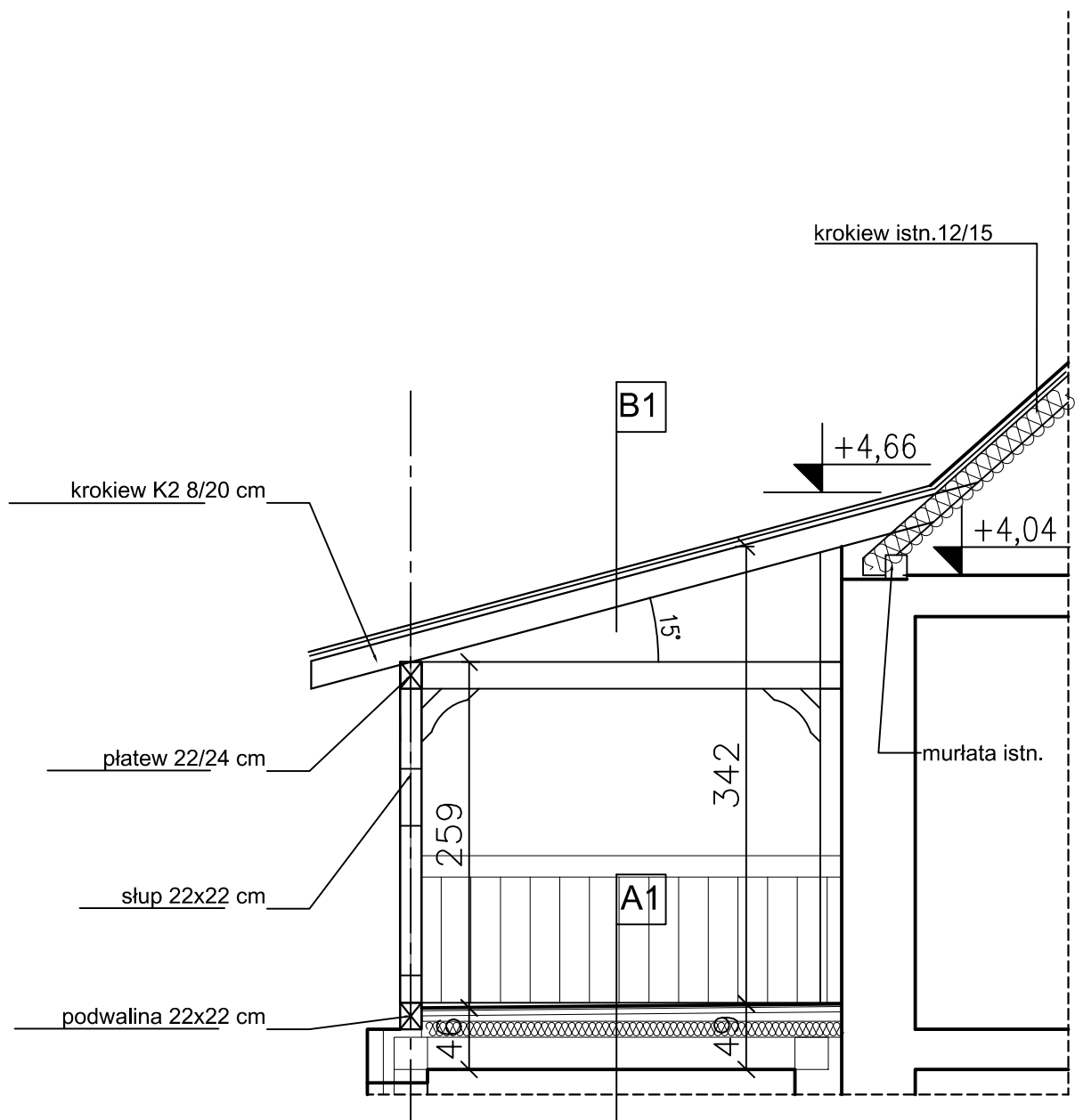

Inwestor: Mikołaj Dziuda ul. Ślusarska 46a 53-207 Wrocław		Obiekt: Przyłącza do budynku mieszkalnego jednorodzinnego Faza projektowa Zgłoszenie	
Adres budowy: ---- Gołaczów 23 dz. nr 36, 37, AM-1, obręb Gołaczów			
Przekrój 1-1.			Skala 1:50
Autor: nr uprawnień:	mgr inż arch. Małgorzata Krajnik 145/00/DUW --- --- ---		10.2019 r.
Sprawdził:			Rys. nr 5/A
MD Projekt M. Krajnik ul. Połabska 1/12 57-300 Kłodzko tel. 601 777 156			

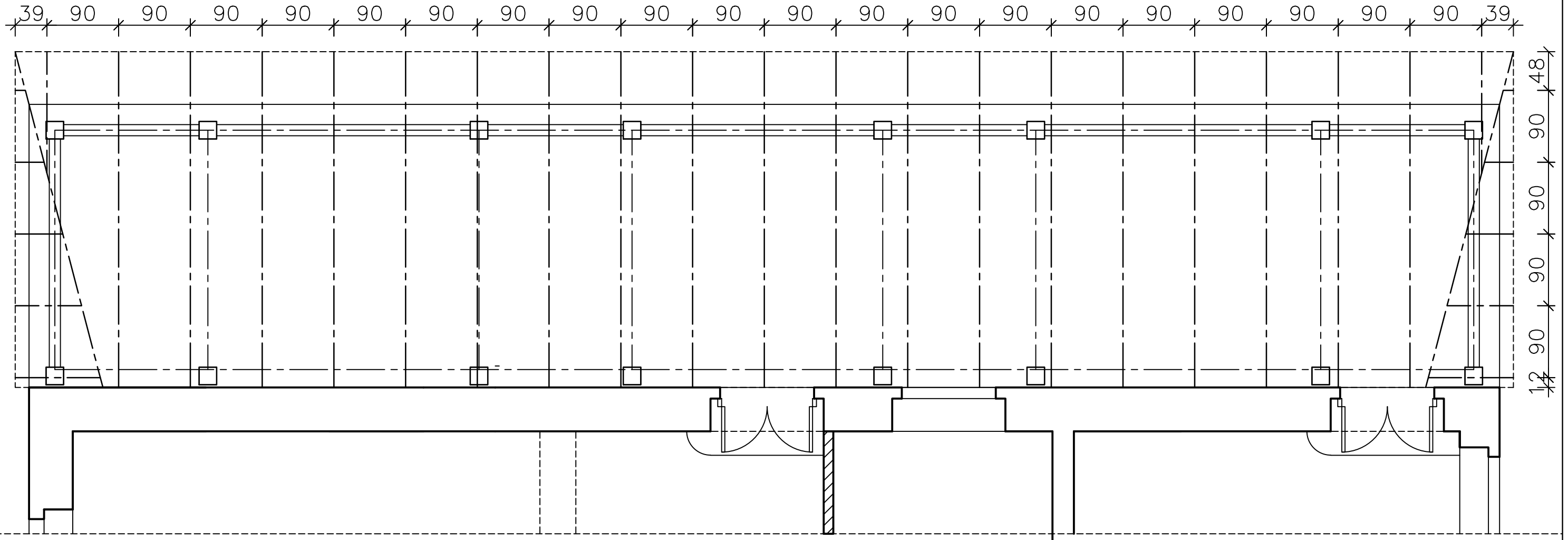

krokwie 8x20 cm  
 krokwie narożne 10x22 cm

Inwestor: Mikołaj Dziuda ul. Ślusarska 46a 53-207 Wrocław		Objekt: Przyłącza do budynku mieszkalnego jednorodzinnego Faza projektowa Zgłoszenie	
Adres budowy: ---- Gołaczów 23 dz. nr 36, 37, AM-1, obręb Gołaczów			
Rzut więźby w obrębie tarasu.			Skala 1:50
Autor: nr uprawnień:	mgr inż arch. Małgorzata Krajnik 145/00/DUW ---- ---- ----		10.2019 r.
Opracował:			Rys. nr 6/A
Sprawdził:			
MD Projekt M. Krajnik ul. Połabska 1/12 57-300 Kłodzko tel. 601 777 156			



Elewacja tylna (północna).

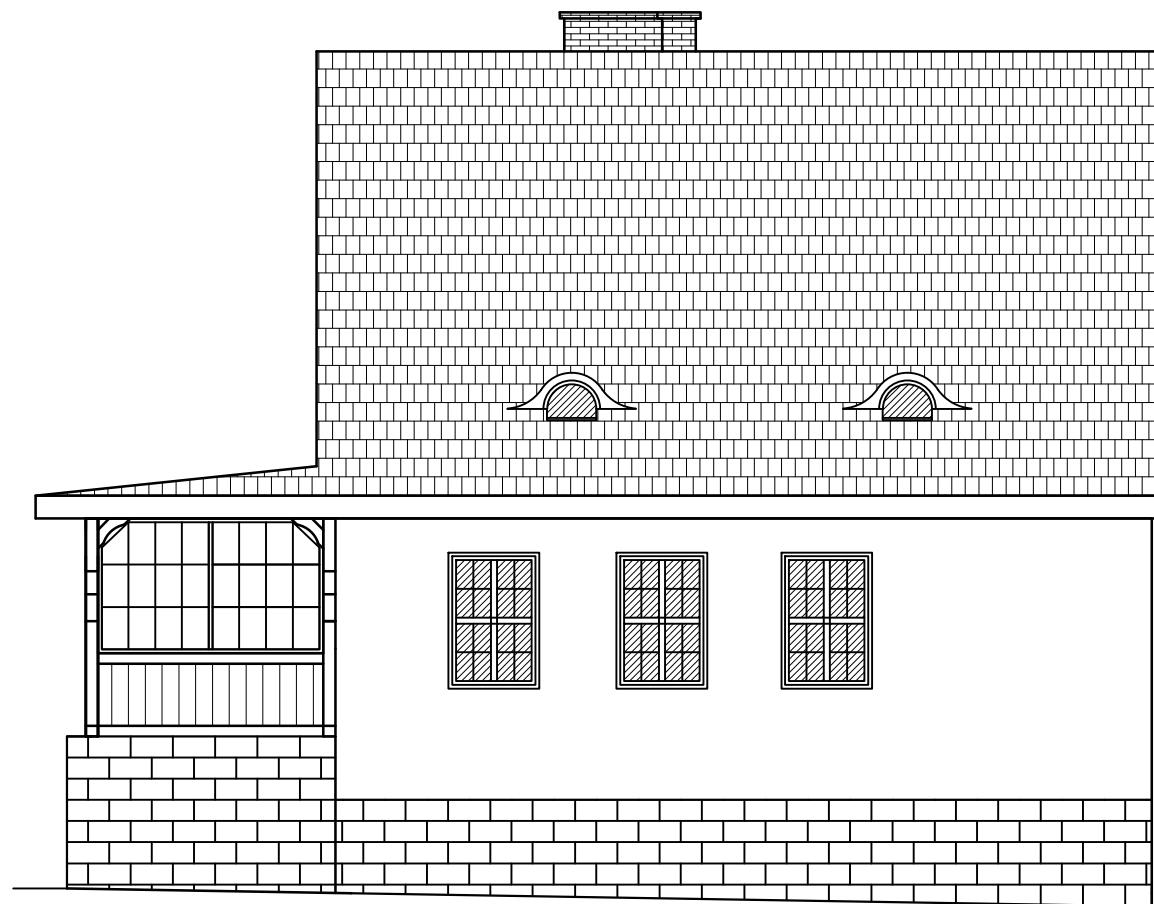

Elewacja boczna (zachodnia).

Inwestor: Mikołaj Dziuda ul. Ślusarska 46a 53-207 Wrocław		Obiekt: Przyłącza do budynku mieszkalnego jednorodzinnego Faza projektowa Zgłoszenie	
Adres budowy: ---- Gołaczów 23 dz. nr 36, 37, AM-1, obręb Gołaczów			
Elewacje.			Skala 1:100
Autor: nr uprawnień:	mgr inż arch. Małgorzata Krajnik 145/00/DUW		10.2019 r.
Opracował:	----		Rys. nr 6/A
Sprawdził:	----		
MD Projekt M. Krajnik ul. Połabska 1/12 57-300 Kłodzko tel. 601 777 156			